

Informe mensual de empleo y economía Castelló de La Plana - *Diciembre 2021*

Contenido

- Titulares
- Tasa de paro
- Afiliaciones a la seguridad social
- Empresas
- ERTes Covid-19
- Efectos sobre las contrataciones
- Efectos sobre el desempleo

TITULARES

Las ciudades son clave en la transición energética, incidiendo en el despliegue eficiente de las tecnologías renovables e inversiones en eficiencia energética, así como en el impulso a los **procesos y modelos de negocio de la economía circular**.

https://www.orquestra.deusto.es/es/actualidad/noticias-eventos/beyondcompetitiveness/2271-por-que-las-ciudades-son-clave-para-el-exito-de-la-transicion-energetica-mundial?utm_source=newsletter_309&utm_medium=email&utm_campaign=boletin-79-observatorio-competitividad-regional-79-buletina-eskualdeko-lehiakortasunaren-behatokia

Personas desempleadas en Castelló de La Plana



Fuente: Elaboración propia a partir de datos de LABORA

Afiliación a la Seguridad Social en Castelló

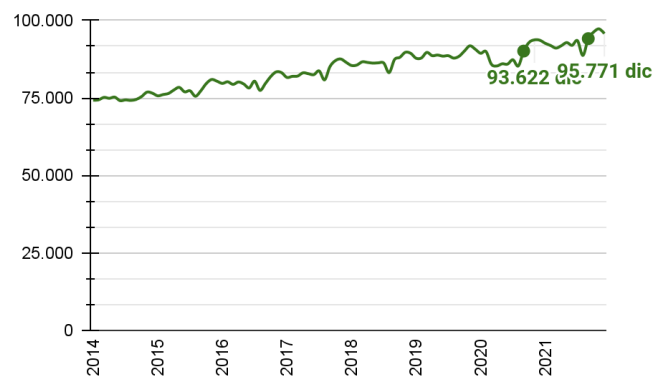

Fuente: Elaboración propia a partir de datos de la TGSS

Diciembre registra el **desempleo más bajo de los últimos 13 años**, con 12.901 demandantes de empleo.

Las afiliaciones se desaceleran por primera vez desde el mes de septiembre, hasta las 95.771 personas, siendo el anterior mes de noviembre el que registró el mayor número de afiliaciones de los últimos 13 años.

TASA DE PARO DICIEMBRE 2021

Tasa de paro Castelló diciembre 2021



Diciembre 2021	Tasa de paro
Castelló de La Plana	11,29%
Castelló provincia	9,55%
Comunitat Valenciana	11,30%
III trimestre 2021	Tasa de paro estatal
España	14,57%

Fuente: Portal estadístico de la Generalitat Valenciana (ARGOS) y Instituto Nacional de Estadística (INE)

La Tasa de Paro en el municipio de Castelló sigue una clara tendencia a la baja, durante el mes de diciembre **se registra el paro más bajo de los últimos 13 años.**

Demandantes de empleo parados diciembre 2021			
	Castelló de La Plana	Provincia de Castelló	Comunitat Valenciana
Mujeres	7.946	22.228	221.924
Hombres	4.955	14.057	149.560
Total	12.901	36.285	371.484

Fuente: Elaboración propia a partir de datos de LABORA

Afiliaciones a la SS.SS (diciembre 2021) 95.771

Afiliaciones a la Seguridad Social

Castelló de La Plana

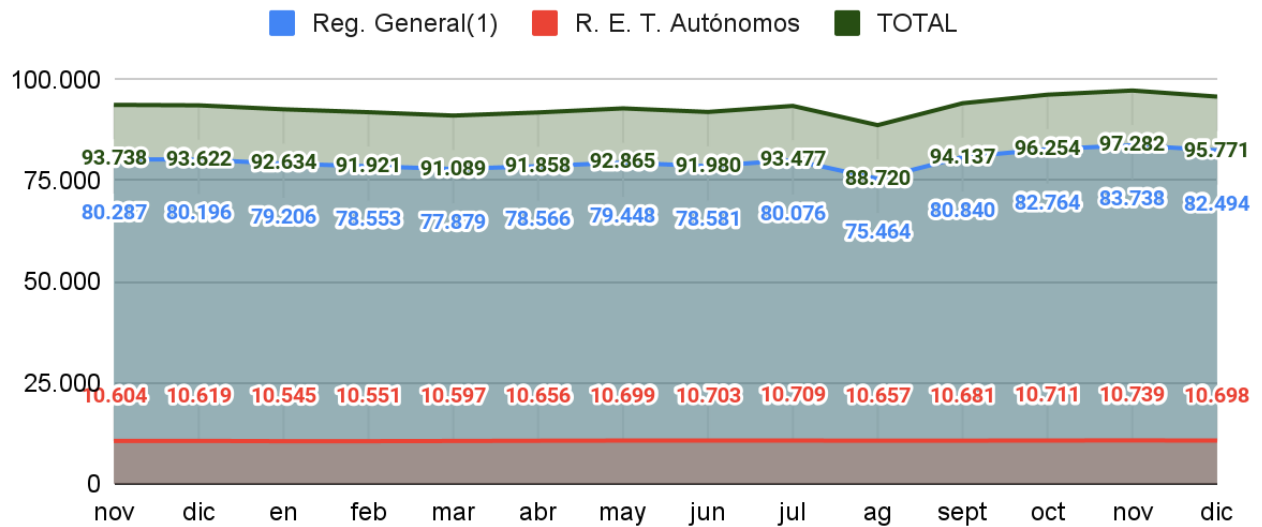

Fuente: Tesorería General de la Seguridad Social

Las afiliaciones a la Seguridad Social descienden por primera vez desde septiembre, hasta las 95.771 afiliaciones. El RETA registra menos afiliaciones y experimenta una disminución del 0,38% respecto al mes anterior, mientras que el Régimen General, padece una desaceleración mayor, del 1,49% respecto a noviembre.

Tasa neta de crecimiento empresarial

Castelló de La Plana

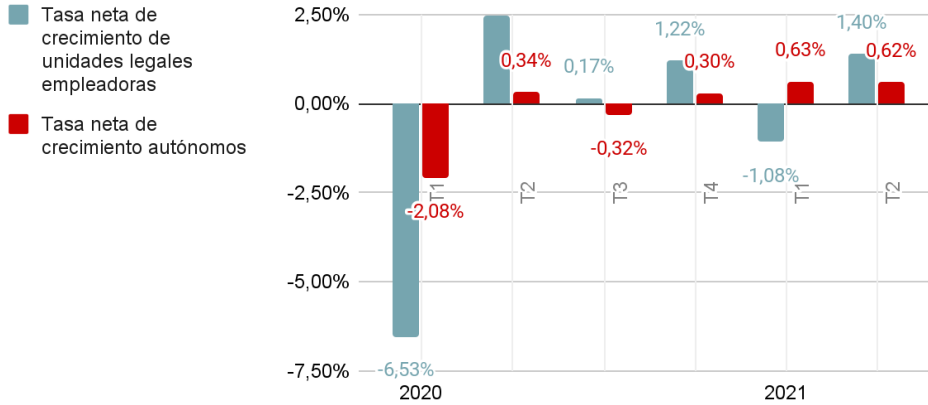

Fuente: Elaboración propia a partir de datos del INE

En cuanto a altas, el tejido empresarial de la ciudad ha seguido una evolución más o menos constante, son las bajas las que han marcado el ritmo que se puede observar en la gráfica, tanto en el caso de las empresas como de las personas autónomas. Todavía no se puede hablar de normalidad en el segundo trimestre del año, que es el último dato que proporciona el INE.

Cooperativas de trabajo asociado

Castelló de La Plana

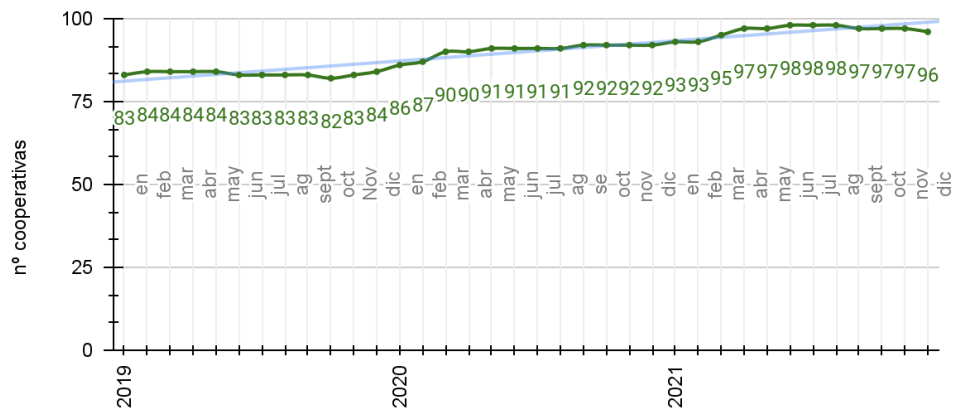

Fuente: Registro de cooperativas de Castelló

Durante el mes de diciembre se ha registrado una baja, será necesario esperar a los primeros meses de 2022, para poder comprobar la tendencia en el comportamiento de las empresas de trabajo asociado.

ERTES

Nº de ERTES solicitados y resueltos en Castelló de La Plana



Diciembre 2021		
Personas afectadas	Mujeres	Hombres
264	22	242

Fuente: Elaboración propia a partir del Portal de Dades Obertes GVA

Durante el mes de diciembre se han concedido 6 ERTES, la mayoría del sector servicios de bar y restaurante; no obstante es significativo el número de personas afectadas del sector industrial (242) concretamente de una **fábrica de maquinaria de ventilación y refrigeración no doméstica**. Este hecho hace que los hombres se vean mayormente afectados, **el 91,67% son hombres y el 8,33% mujeres**.

Nº de ERTES solicitados y resueltos

Castelló de La Plana

Se repite la misma situación que en noviembre, número bajo de empresas afectadas, una de ellas industrial, lo empuja a un gran número de trabajadores al ERTE.

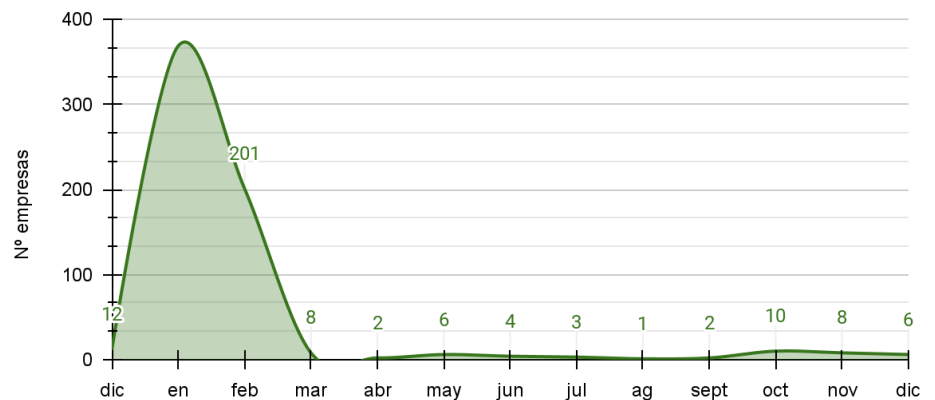

Fuente: Portal de dades obertes de la Generalitat Valenciana

Evolución del nº de personas afectadas por ERTE

Castelló de La Plana

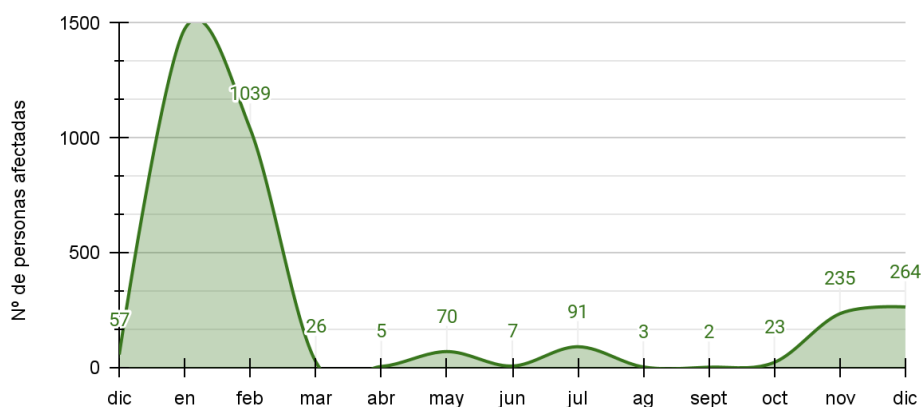

Fuente: Portal de dades obertes gva

CONTRATACIONES

Contrataciones (diciembre 2021)

6.179

Evolución contrataciones

Castelló de La Plana

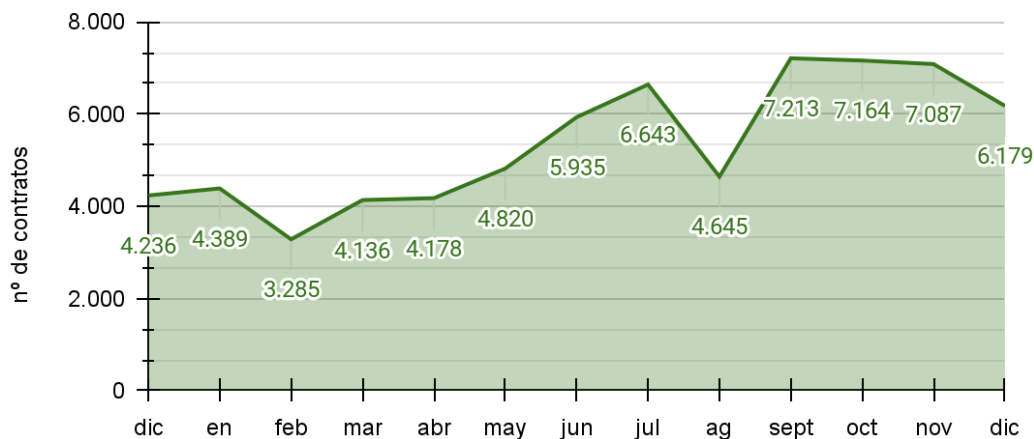

Fuente: Elaboración propia a partir de datos de LABORA

Las contrataciones manifiestan una **tendencia a la baja**, en diciembre se registran 6.179. Este comportamiento se registra de la misma forma en 2019.

Respecto a la temporalidad, el **11,57% son contratos indefinidos** frente al **88,43% temporales**. En noviembre de 2019 (antes de la pandemia) el 9,57% eran indefinidos frente a 90,43% temporales.

Agricultura

Castelló de La Plana

● nov 2018-nov 2019 ● nov 2019-nov 2020 ● nov 2020 - nov 2021

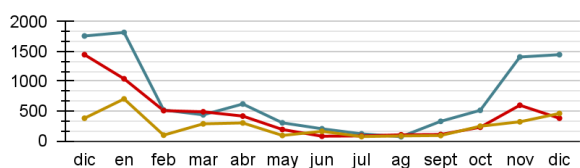

Fuente: Elaboración propia a partir de datos de LABORA

Industria

Castelló de La Plana

● nov 2018-nov 2019 ● nov 2019-nov 2020 ● nov 2020 - nov 2021

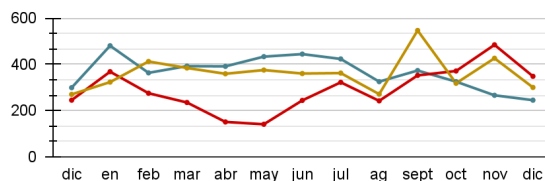

Fuente: elaboración propia a partir de datos de LABORA

Construcción

Castelló de La Plana

● nov 2018-nov 2019 ● nov 2019-nov 2020 ● nov 2020 - nov 2021

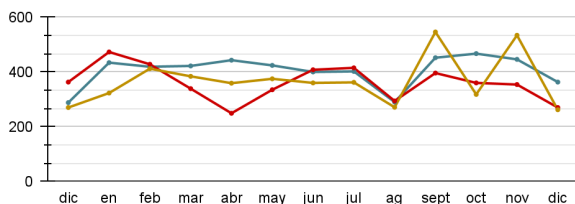

Fuente: elaboración propia a partir de datos de LABORA

Servicios

Castelló de La Plana

● nov 2018-nov 2019 ● nov 2019-nov 2020 ● nov 2020 - nov 2021

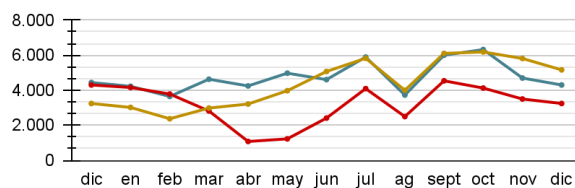

Fuente: elaboración propia a partir de datos de LABORA

** Estos gráficos presentan una comparativa interanual con respecto al año anterior (inicio de la pandemia) y al año 2019 (el último año antes del inicio de la pandemia) por sectores de actividad. De este modo se puede observar como ha afectado la crisis a cada sector y lo la distancia hasta la recuperación económica.*

Por sectores de actividad, la **agricultura**, está sujeta a unas circunstancias ajenas a la crisis del coronavirus que le impiden recuperar las contrataciones de 2019, con una caída del 47,5% con respecto a diciembre de ese año, lo que supone 987 contrataciones menos. No obstante, **la tendencia al alza es tímida pero constante en plena campaña citrícola**. Las contrataciones en diciembre son 458, 140 más que en el mes de noviembre.

La **construcción** presenta un comportamiento inusual a lo largo del año, en septiembre y noviembre experimenta unos picos sobresalientes, mientras que en octubre y diciembre registra dos valles de 318 y 262 contrataciones respectivamente. Todavía no se puede identificar una tendencia clara del sector y habrá que observar el comportamiento de los próximos meses.

La **industria**, a pesar de registrar una bajada en las contrataciones durante diciembre (-29,58%), como suele ser habitual, finaliza el año 2021 con más contrataciones que en 2019, 55 concretamente. Gracias a la entrada de proyectos en este sector, se registran dos picos de contrataciones en septiembre y noviembre coincidiendo con los de la construcción. Los proyectos registrados en el Colegio Oficial de Ingenieros Industriales se articulan en cerámica, industria química, energía y construcción. No obstante, los ERTes concedidos en noviembre y diciembre, afectan a dos empresas industriales de la ciudad, una cerámica y otra de fabricación de maquinaria ventilación y refrigeración, afectando a un total de **473 trabajadores/as entre ambas empresas**.

El **sector servicios** a pesar de reducir las contrataciones durante el mes de diciembre (-11,19%), presenta mejores resultados que en 2019 con 862 contrataciones más, es decir un 20% más. La normativa de distancia social se ha relajado durante 2021, y esto ha favorecido la actividad del sector, al mismo tiempo que la falta de normalidad ha impedido incrementar la actividad.

Demandantes de empleo (diciembre 2021) 12.901

Evolución demandantes de empleo

Castelló de La Plana

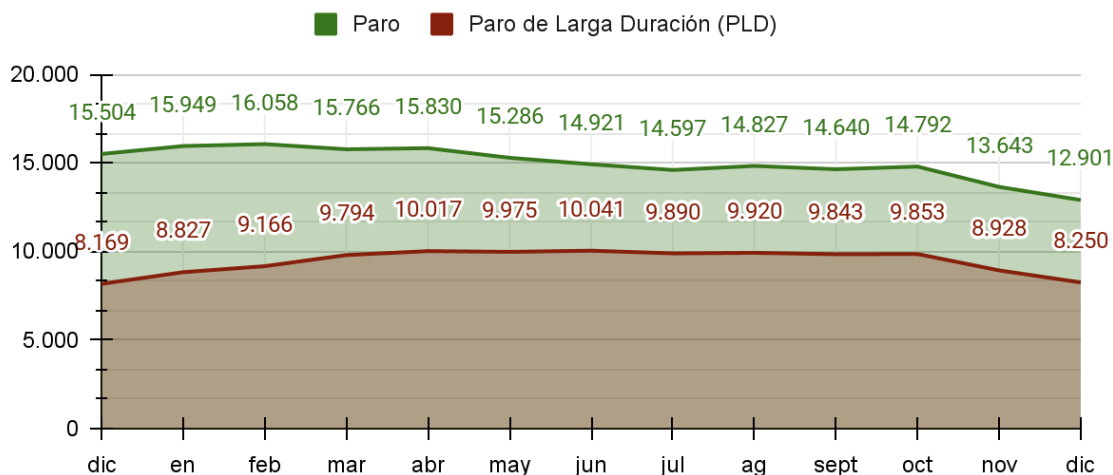

Fuente: Elaboración propia a partir de datos del Portal Estadístico de la Generalitat valenciana

El desempleo disminuye notablemente en noviembre, **alcanzando el valor más bajo de los últimos 13 años**, con 12.901 demandantes de empleo. Respecto al mes anterior ha **disminuido un -5,44%**, por encima de la **Comunitat Valenciana**, la que registra un descenso del -4,68%, mientras que a nivel nacional, el paro se ha desacelerado el 2,41%.

El **Paro de Larga Duración** ha iniciado una tendencia a la baja, en diciembre registra 8.250 PLD, 678 personas menos que en noviembre. Representa **63,95% sobre el total del paro** un 1,45% menos que el mes anterior.

Paro según sexo

Castelló de La Plana, diciembre 2021

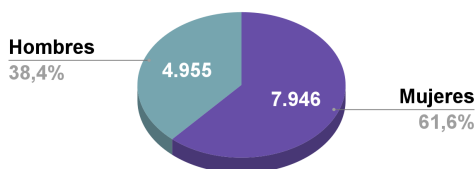

Paro de larga duración según sexo

Castelló de La Plana, diciembre 2021

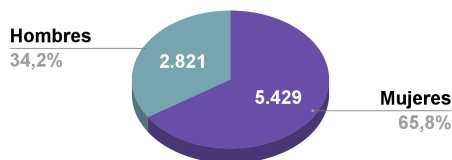

Fuente: Elaboración propia a partir de datos de LABORA

El desempleo disminuye en ambos sexos, no obstante, las mujeres representan más del 60% del paro y del PLD, 61,6% y 65,8%, respectivamente.

Comparativa en % de demandantes de empleo según edad

Diciembre 2021

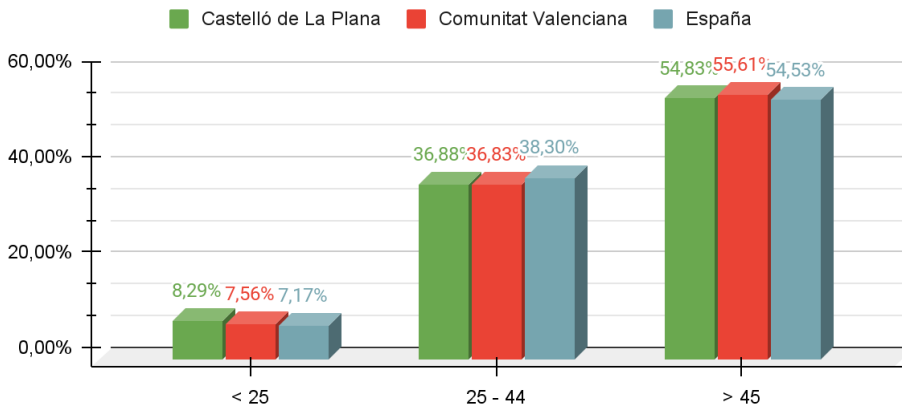

Fuente: elaboración propia a partir de datos de LABORA y SEPE

Durante el mes de diciembre ha descendido el desempleo en todos los grupos de edad respecto a noviembre.

Distribución del PARO DE LARGA DURACIÓN por grupos de edad

Castellón de La Plana, diciembre 2021

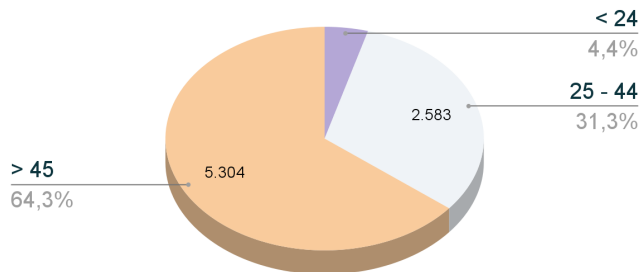

El PLD ha descendido en todos los grupos de edad, con respecto al mes anterior.

Fuente: Elaboración propia a partir de datos de LABORA

CONCLUSIONES FINALES

- **El paro registrado en diciembre**, 12.901 demandantes de empleo, **es el más bajo de los últimos 13 años**, desde la crisis de 2008.
- **Las afiliaciones se desaceleran por primera vez desde el mes de septiembre**, hasta las 95.771 personas, siendo el anterior mes de noviembre el que registró el mayor número de afiliaciones de los últimos 13 años.
- Como es habitual, las **contrataciones** descienden en diciembre, hasta las 6.170 contrataciones.
- Respecto a la temporalidad, el **11,57% son contratos indefinidos** frente al **88,43% temporales**. En noviembre de 2019 (antes de la pandemia) el 9,57% eran indefinidos frente a 90,43% temporales.
- El **perfil típico de persona desempleada** es mujer, parada de larga duración, mayor de 45 años, con estudios primarios y primera etapa de la ESO, demandantes de trabajo en servicios administrativos y auxiliares; hostelería; información y comunicaciones.
- El **perfil típico de persona contratada** es hombre, entre 25 y 44 años, con estudios primarios y primera etapa de la ESO, contratado en trabajos de servicios de restauración, personales, protección y vendedores; así como en ocupaciones elementales.
- **Los ERTEs** concedidos en diciembre son 6, sin embargo resulta más significativo el número de personas afectadas, 264, la mayoría de ellas pertenecientes al sector industrial, concretamente a una empresa dedicada a la fabricación de ventilación y refrigeración no doméstica. Esta empresa se suma a la azulejera en ERTE desde noviembre; ambos meses acumulan 499 personas en ERTE, la mayoría hombres. Este hecho **podría estar derivado de la escasez de recursos que deriba en el aumento del precio de las materias primas, en especial del gas, que reducen el margen de beneficio**.

Por sectores de actividad:

- La **agricultura** afectada por unas circunstancias que sobrepasan la crisis económica derivada de la pandemia, ha presentado a lo largo del año un comportamiento muy distinto al de 2019. En diciembre se han registrado 140 contrataciones más que en noviembre, **pero todavía se encuentran muy lejos de las 1445 contrataciones del mes de diciembre de 2019 (-47,5%)**. La caída de los precios por debajo de los costes de producción, ha generado una respuesta por parte del gobierno que ha redactado una **reforma de la Ley de la Cadena Alimentaria que garantiza unos precios por encima de los costes de producción**. Por otro lado, la escalada de los costes de producción derivada del incremento de la **electricidad, los abonos y el gasóleo**, ha menguado los beneficios. La exportación cítrica todavía no se recupera del veto que impuso Rusia en 2014, mientras que ha expandido mercado en América, gracias al Tratado de libre comercio con Canadá y también en Asia; la importación de cítricos de África, en verano es habitual cuando se ha terminado la fruta nacional, mientras es de vital importancia controlar y evitar el solapamiento.

- La **construcción** decae en contrataciones en diciembre, con un comportamiento anual inusual todavía no se puede identificar cuál será la tendencia; no obstante, el sector parece apuntar hacia la recuperación económica, y desde la Confederación Nacional de la Construcción se estima que el empleo crezca. La construcción espera un impulso con la implementación de los fondos Next Generation, al mismo tiempo que podría padecer **falta de mano de obra cualificada**. Por otra parte, **la escalada de precios de las materias primas, como la madera, el acero o los áridos**.
- La **industria** desciende un -29,58% las contrataciones respecto a noviembre, no obstante, supera en contrataciones al mes de diciembre de 2019, antes de la pandemia, con 55 contrataciones más. La industria es otro sector sensible a la garantía de suministros y el **encarecimiento de sus precios, sobre todo del energético**. El sector azulejero, concretamente, amenaza con sufrir casos de **multilocalización** y en el peor de los casos de deslocalización. Los perfiles profesionales más demandados en este sector son los perfiles técnicos, electromecánicos, mecatrónicos, electricistas y mecánicos.
- El **sector servicios** a pesar de reducir las contrataciones durante el mes de diciembre (-11,19%), presenta mejores resultados que en 2019 con 862 contrataciones más, es decir un 20% más. La normativa de distancia social se ha relajado durante 2021, y esto ha favorecido la actividad del sector, al mismo tiempo que la falta de normalidad ha impedido incrementar la actividad.
- El comercio está llevando a cabo iniciativas para digitalizar cada vez más el sector y adaptarse a los cambios y tendencias que ha impuesto la pandemia: nuevos hábitos de los consumidores, la ciberseguridad, cadenas de distribución y diseño.