



oficina de
l'energia

FACTURA DEL GAS



Ajuntament de
Castelló

castelló *és verd*.

Índex

Factura del gas

Estalvia en la teua factura i suma't a la *transició verda*



- 1 **Mercat de gas**
- 2 **Conceptes i optimització de la factura de gas**
- 3 **Dades de contacte**

castelló *és verd*•

01

Mercat del gas

Mercat del Gas

Il·lustració del sector del gas

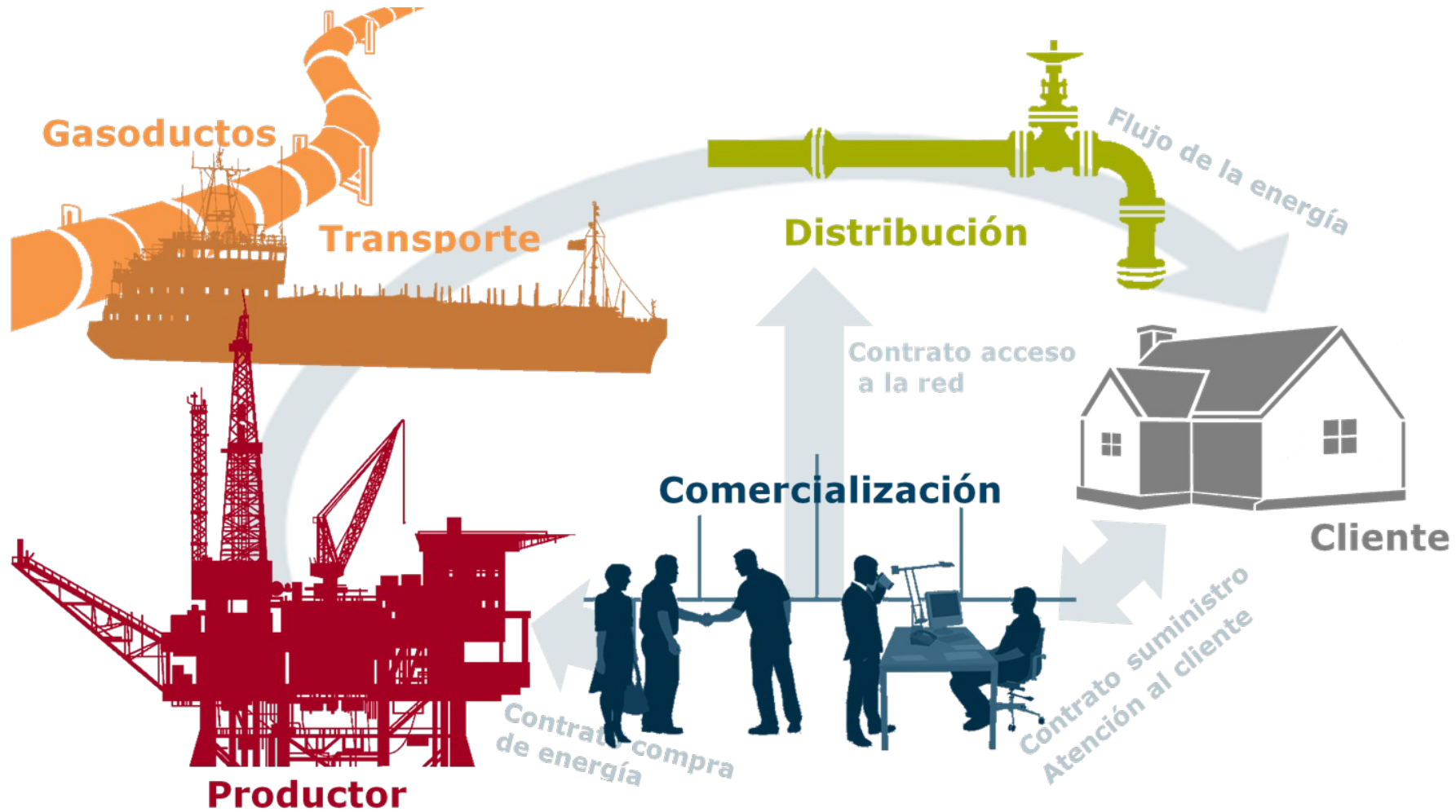

Mercat del gas

Comercialització i distribució

DISTRIBUÏDORES

- Àmbit: tora de la vivenda
- Canalització i transport de l'energia
- Urgències de gas o electricitat 24h/dia
- Lectura
- En gas: inspecció periòdica (cada 5 anys)

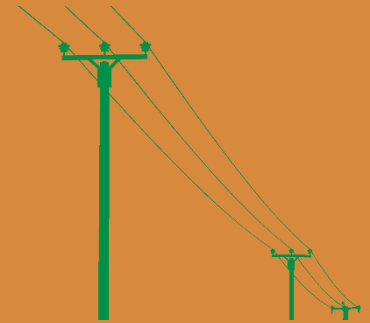

COMERCIALITZADORES

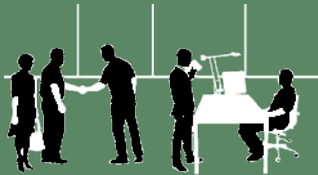

- Àmbit: interior de la vivenda
- Responsables del subministrament
- Estimen i compren l'energia
- Facturen al client
- Receptors de la demanda del client

Dos tipus

De referència

De mercat lliure

- Dins del mercat regulat
- Ofereixen tarifes regulades pel govern
- Ofereixen qualsevol tarifa

Mercat del gas

Comercialitzadores: modalitats de contractació

Comercialitzadores de referència

Gas natural

TUR.1: consum < 5.000 kW h/any.

TUR.2: consum > 5.000k KWh/any i < 15.000
kWh/any

TUR.3: consum > 15.000kWh/any i <
50.000kWh/any

TUR.4: consum > 50.000 kWh/any i <
300.000kWh/any

Comercialitzadores de mercat lliure

Gas natural

Preu i condicions pactades (clàusules especials o
serveis addicionals)

Comparador d'ofertes:

<https://comparadorofertasenergia.cnmc.es>

Mercat del gas

Comercialitzadores: modalitats de contractació

Mercado Regulado (Comercializadoras de Referencia)		Mercado Libre	
ENERGIA XXI Comercializadora de Referencia S.L.U.		Endesa Energía S.A.	
CURENERGIA Comercializadora de Último Recurso S.A.U.	COMERCIALIZADOR DE ÚLTIMO RECURSO <small>Grupo IBERDROLA</small>	Iberdrola Clientes S.A.U.	
Comercializadora Regulada GAS & POWER, S.A.	comercializadora regulada <small>Grupo Naturgy</small>	Naturgy Iberia, S.A.	
BASER Comercializadora de Referencia, S.A.		EDP Comercializadora, S.A.U.	
RÉGSITI Comercializadora Regulada, S.L.U		Repsol (<i>Viesgo Energía S.L.</i>)	
Comercializador de Referencia Energético, S.L.U.	comercializador de referencia energético grupo dte 	CIDE HC Energía, S.A.	
TERAMELCOR SL (Melilla)		Gaselec Diversificación	
ENERGÍA CEUTA XXI COMERCIALIZADORA DE REFERENCIA S.A.		Empresa de alumbrado eléctrico de Ceuta	
		Holaluz, Som Energía, Próxima energía, AgriEnergía, Bassols...	

Mercat del gas

Mercat Lliure – Comparador d'ofertes d'energia

CNMC COMISIÓN NACIONAL DE LOS MERCADOS Y LA COMPETENCIA

Comparador de Ofertas de Energía

COMPARADOR FACTURALUZ

Bienvenido al Portal del Consumidor del Comparador de Ofertas de Energía

El comparador permite consultar las **ofertas de gas natural** disponibles para consumidores del grupo 3 (hasta 4 bares de presión) y **ofertas de electricidad** para consumidores en baja tensión, con y sin discriminación horaria

Tipo de suministro que desea contratar:
Gas Natural

INICIAR

COMPARADOR D'OFERTES D'ENERGIA:

<https://comparador.cnmc.gob.es/>

Mercat del gas

Mercat Lliure – Comparador d'ofertes d'energia

Comercialitzadora	Oferta	Importe Anual 1er año	Importe Anual 2º año	Validez	Servicios adicionales incluidos	Penalización	Consultar detalle
Contiene	Contiene	Menor ...	Menor ...	Contiene	Contiene	Menor que	
Comercializadora de último recurso	Tarifa Último Recurso	465,19 €	465,19 €	Oferta válida sólo para consumidores con derecho a TUR	Ninguno	No	
	REPSOL GAS CLIENTE + desc. hasta 9 cént./l en carburante / 02	556,99 €	556,99 €	Oferta válida solo para clientes actuales	Ninguno	No	
	Plan Gas Hogar Online (RL2)	575,29 €	575,29 €	Oferta válida solo para nuevos clientes	Ninguno	No	
	ONE Gas	581,09 €	581,09 €	Oferta válida solo para nuevos clientes	Ninguno	No	
	TOTAL	599,24 €	599,24 €	Válida para cualquier consumidor	Ninguno	No	
	Plan Gas Segunda Vivienda Online (RL2)	600,31 €	600,31 €	Oferta válida solo para clientes actuales	Ninguno	No	

COMPARADOR D'OFERTES D'ENERGIA: <https://comparador.cnmc.gob.es/>

02

Conceptes i optimització de la factura del gas

Conceptes i optimització de la factura de gas

Factura de gas

Factura de gas natural



Término fijo

Energía consumida m^3 / kWh

Alquiler contador

Impuestos

- Impuesto hidrocarburos
- IVA

21%

10% 1er trimestre 2024
21% resta del 2024

gasNatural fenosa			
Total a pagar			
gas natural (Opción Gas)			
Del 01.08.2024 al 31.08.2024 (31 días = 1,07073 meses)			
Consumo gas	302 kWh	0,00288 €/kWh	0,871
Impuesto Especial sobre hidrocarburos	302 kWh	0,00274 €/kWh	0,829
Tarifa fija	30 días	0,20345 €/día	6,104
Descuento Plus Atención al Cliente			-0,001
Total gas natural			7,793
electricidad (Opción Luz)			
Del 01.08.2024 al 31.08.2024 (31 días = 1,07073 meses)			
Consumo electricidad	182 kWh	0,14070 €/kWh	25,526
Descuento consumo electricidad	182 kWh	0,00 %	-0,000
Tarifa de potencia (a 400 kWh)	37 días	0,11937 €/día	4,420
Impuesto sobre electricidad	182 kWh	0,00117	0,213
Otras cargas electricidad			0,000
Alquiler de contador	31 días	0,04770 €/día	1,478
Total electricidad			31,237
Base Impuesto			17,278
IVA 21%			3,612
Total factura			182,13

Conceptes i optimització de la factura del gas

Factura de Gas Natural



Diferents tarifes d'últim Recurs (TUR):



Les condicions de la TUR són les mateixes en quasevol lloc dins d'Espanya. El govern, cada tres mesos, fixa un nou preu per al kW/h de gas, que es manté igual en cas que la variació no siga major o menor al 2% respecte al trimestre anterior.

Conceptes i optimització de la factura del gas

Factura de Gas Natural 

Comercialitzadores mercat lliure:

ENDESA ENERGÍA S.A.U	
IBERDROLA CLIENTES S.A.U	
NATURGY IBERIA S.A	
EDP ENERGÍA S.A.U	
REPSOL COMERCIALIZADORA DE ELECTRICIDAD Y GAS S.L.U	
CIDE HC ENERGÍA S.A	
GASELEC DIVERSIFICACIÓN S.L	
EMPRESA DE ALUMBRADO ELÉCTRICO DE CEUTA S.A	

Conceptes i optimització de la factura del gas

Factura de Gas Natural



Adequar

Comparador d'ofertes d'energia de la Comissió Nacional dels Mercats i la Competència (CNMC)

<http://comparadorofertasenergia.cnmcc.es/comparador>

Comparar

- Hàbits de consum eficients
- Manteniment de la caldera de gas (revisió cada 2 anys)
- Manteniment de les instal.lacions de gas (inspecció cada 5 años)

Ajustar

03

Dades de contacte

Comunicació

Oficina de l'energia de Castelló de la Plana



oficinadelaenergia@castello.es

964 220 592

Cita prèvia en: www.castello.es

Horari d'atenció presencial
mitjançant cita prèvia:

Dimarts y dijous
de 9.00 a 14.00 h.

També disponible
atenció telemàtica
mitjançant cita prèvia.

Oficina de l'Energia,
Ajuntament de Castelló

Avinguda Lledó, 16
1^a planta

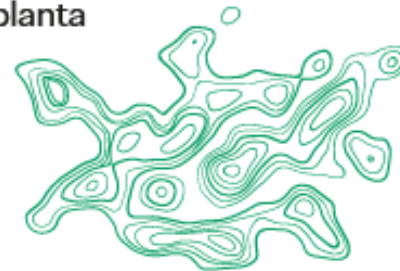

castelló *és verd*



oficina de *l'energia*



Ajuntament de
Castelló

castelló *és verd*•